

## 2 – CICLABILITA' tra la CITTA' VECCHIA e la CITTA' NUOVA

### IPOTESI PROGETTUALI E AMBIENTAZIONE DEI TRATTI PREVISTI (In verde i tratti esistenti, in rosso le proposte)



2a

*“completamento del percorso ciclabile per l'ospedale di Cisanello, dal Media World fino al supermercato Esselunga, di qui l'attraversamento del parcheggio detto “Del Papa” fino a via Bargagna (pista esistente) e quindi l'ultimo tratto da via Manghi al complesso ospedaliero.”*

## 2 – CICLABILITA' tra la CITTA' VECCHIA e la CITTA' NUOVA



2b

*“La seconda direttrice dovrà avvenire, avviando uno specifico accordo con il Comune di San Giuliano al fine di rendere operativa la pista che affianca via Moruzzi progettando gli ultimi 130 mt che da via Moruzzi giungono all'interno del perimetro ospedaliero”*

## 2 – CICLABILITA' tra la CITTA' VECCHIA e la CITTA' NUOVA

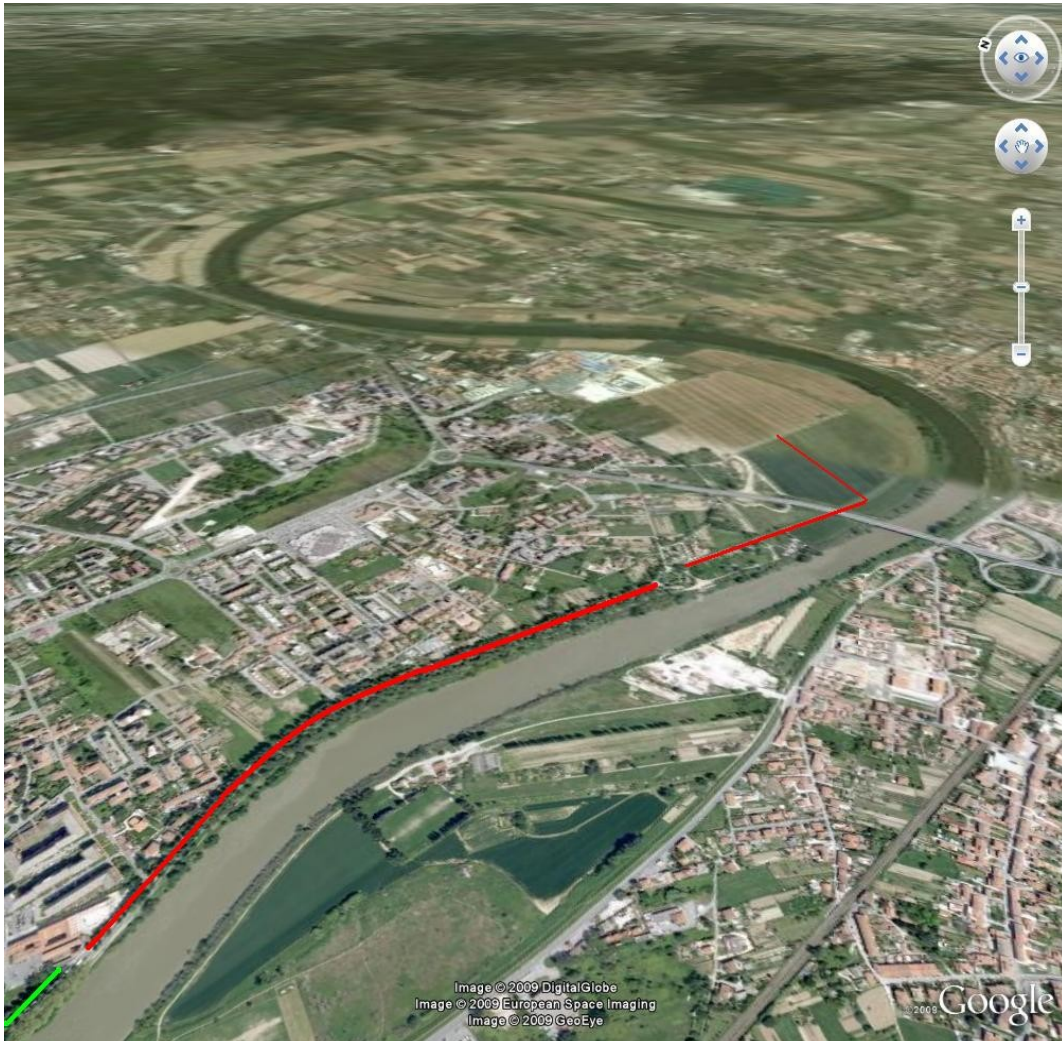

2c

*“Infine sarà prevista una messa in sicurezza del collegamento tra l’ospedale (attraverso il parcheggio in costruzione) e la pista ciclabile sul Viale delle Piagge, la quale ultima verrà prolungata per tutta la lunghezza del viale fino al “tondo”.”*